KÜRDİLİ HİCAZKAR ŞARKI

Usûlü: Düyek

(Bu şeb reca-yi dil ol ... l-rübaya söy... di)

Söz: Nahifi

Müzik: Rifat Bey

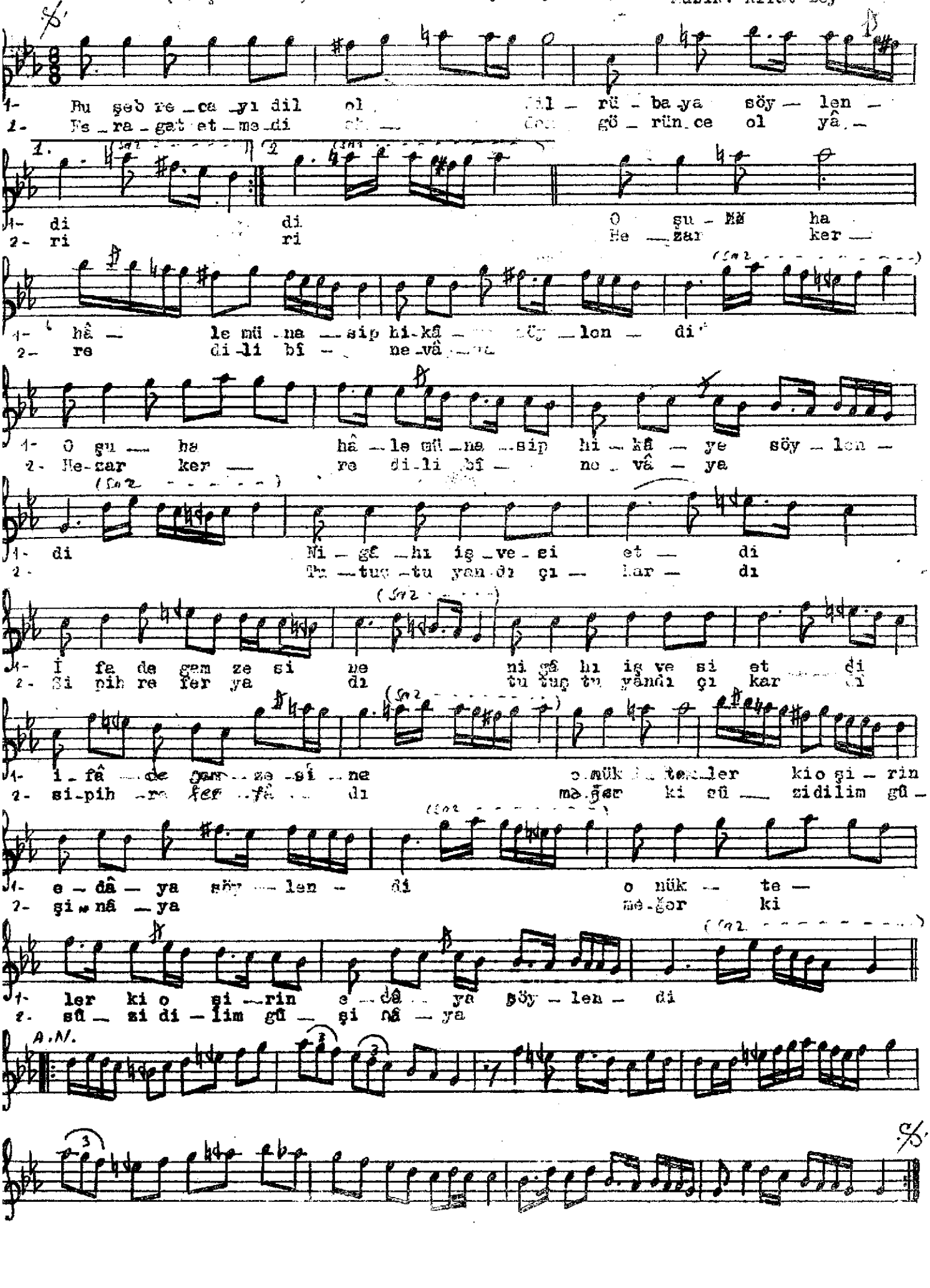
1- Bu şeb re_ca_yı dil ol ... il_rü_ba_ya söy_len_
2- Es_ra_gat et_me_di ... gö_rün_ce ol yâ_
1- di di O şu_ha
2- ri ri He_zar ker_
1- hâ_le mü_na_sip hi_kâ_ye söy_len_di
2- re di_li bî_ne_vâ_ya
1- O şu_ha hâ_le mü_na_sip hi_kâ_ye söy_len_
2- He_zar ker_re di_li bî_ne_vâ_ya
1- di Ni_gâ_hı iş_ve_si et_di
2- Tu_tuş_tu yan_dı çı_kar_dı
1- İ_fa_de gam_ze_si_ne ni_gâ_hı iş_ve_si et_di
2- Si_pih_re_fer_ya_dı tu_tuş_tu yan_dı çı_kar_dı
1- i_fâ_de gam_ze_si_ne o nük_te_ler ki o şi_rin
2- si_pih_re_fer_yâ_dı ma_ğer ki sû_zi di_lim gû_
1- e_dâ_ya söy_len_di o nük_te_
2- şi_nâ_ya me_ğer ki
1- ler ki o şi_rin e_dâ_ya söy_len_di
2- sû_zi di_lim gû_şi_nâ_ya
A.N.